



WinShop
SOFTWARE

Rozšířené funkcionality systému WinShop SQL

**Integrace prezentační vrstvy a nástrojů
UI/UX Tools od společnosti Progress**



2024

Rozšířené funkcionality systému WinShop SQL



INTEGRACE PREZENTAČNÍ VRSTVY A NÁSTROJŮ UI/UX TOOLS OD SPOLEČNOSTI PROGRESS

Ovládací prvky systému Telerik UI byly vytvořeny s cílem optimalizace chování a výkonu aplikací. Pokročilá virtualizace uživatelského rozhraní přináší aplikacím špičkový výkon, díky čemuž jsou aplikace rychlé, uživatelsky senzitivní a schopné zpracovávat stovky tisíc záznamů.

Naše společnost se rozhodla nejmodernější prostředí Telerik UI integrovat do řešení WinShop SQL. Cílem integrace byla modernizace uživatelského rozhraní, konsolidace vzhledu jednotlivých komponent, zrychlení procesů na pozadí a v neposlední řadě i rozšíření funkcionalit zobrazovačů tabulkových hodnot, které ve své rozšířené, placené podobě umožňují interaktivní práci se zobrazovanými hodnotami záznamů (filtrování, agregace, podmíněné formátování, nativní exporty do prostředí XLS a mnoho dalších prémiových funkcionalit).

Většinu výhod nového rozhraní, které jsme z důvodu zvyklosti uživatelů designovali dle předchozího grafického řešení, mohou využívat všichni registrovaní uživatelé s platnou smlouvou MAINTENANCE po instalaci upgrade WinShop SQL. V rámci upgrade již bude možné volit mezi 32 bitovou a 64 bitovou verzí (dle verze Windows).

Prémiové funkce, které významným způsobem rozšiřují možnosti práce s tabulkovými záznamy (typicky skladové karty, ceníkové karty, seznamy příjemek, výdejek nebo objednávek) lze dle dohody integrovat jako doplňující UI modul pro WinShop SQL Back Office za poplatek. Obsah a cenové podmínky prémiového balíčku jsou popsány níže.

V případě zájmu o získání upgrade systému WinShop SQL nebo integraci prémiového UI modulu do Back Office kontaktujte naši zákaznickou podporu.

Jak vypadá nové rozhraní?



ZÁKLADNÍ OBRAZOVKA APLIKACE SKLAD

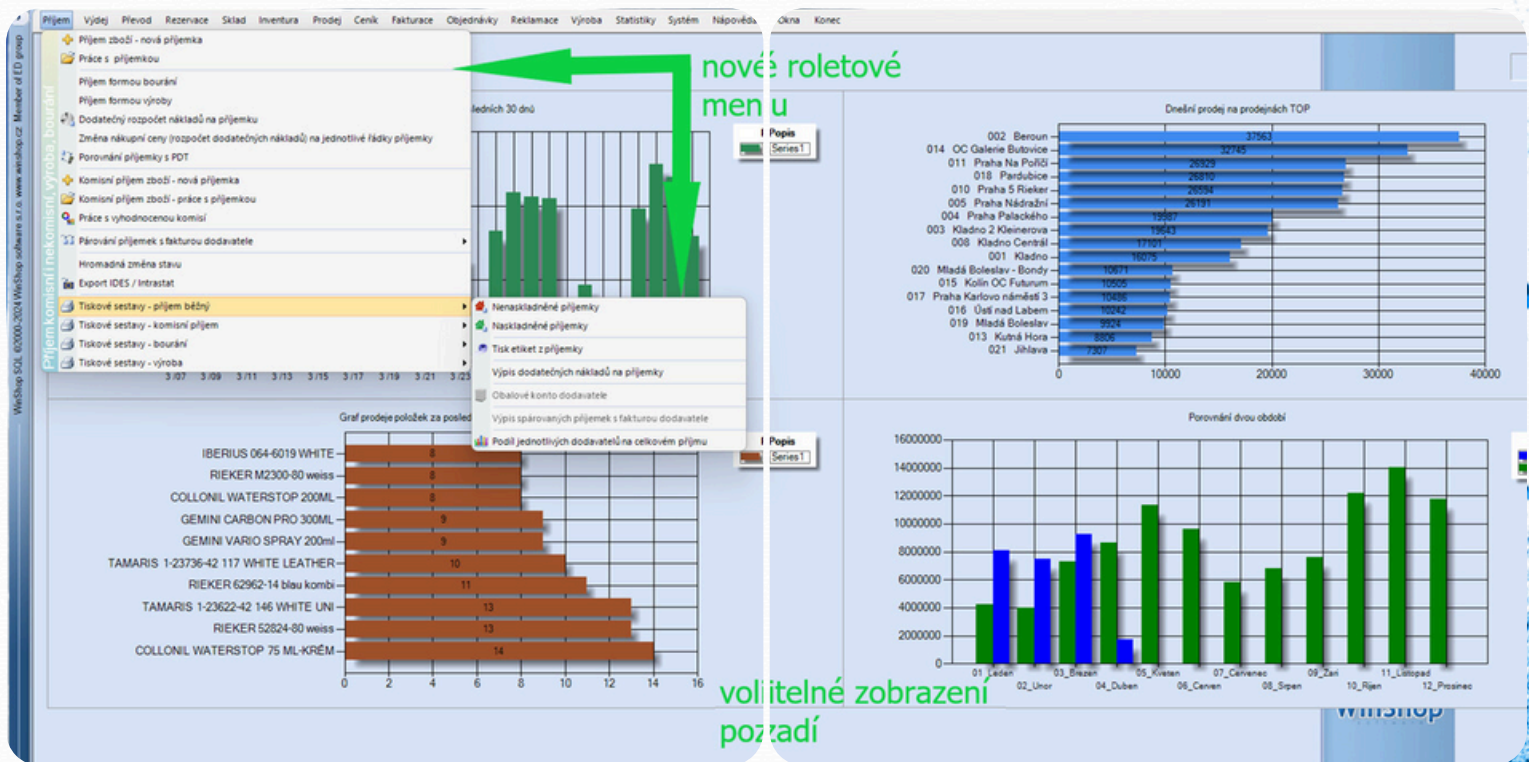

Jak vypadá nové rozhraní?



**NOVÉ OBRAZOVKOVÉ FORMULÁŘE, NOVÝ VZHLED
KOMPONENT, SKLADBA ZÁLOŽEK, RYCHLOST
ZOBRAZOVÁNÍ**

The image displays a software interface for product management. The main window, titled 'Karta zboží 10000012 - IBERIUS 0164-012-01', shows product details such as 'Název zboží' (IBERIUS 0164-012-01), 'Název zboží zkrácený', and 'Název oro zahraničí'. It also includes a 'Téma, skupina, podskupina, sezóna, model, značka / výrobce' section with fields for 'Téma' (1 BOTY), 'Skupina' (002 DÁMSKÉ KOTNÍKOVÉ), and 'Podskupina'. A 'Změnit' button is visible. Below this, there are fields for 'Značka / IBERIUS', 'Model DÁMSKÉ KOTNÍK', and 'Jednotek v balení 0,00'. A 'Uložit' button is at the bottom right.

Overlaid on this is a 'Globální nastavení' (Global settings) window. It features a 'Zakázat celé menu ceník' checkbox and a grid of settings for price lists (cenu 1 smí vidět, cenu 1 smí měnit, etc., up to 15). The right column of settings includes options like 'administrovat slevové poukazy', 'administrovat předplacený kredit', 'Vazby mezi cenami smí měnit', 'Vyjimky z cen smí tvořit a opravovat', 'používat tiskový zásobník čárových kódů', 'hromadně nastavovat neaktivní karty', 'hromadně opravovat položky ceníku', 'hromadně nastavovat parametry', 'hromadně přidávat položky do ceníku', 'hromadně importovat fotky do ceníku', 'hromadně nastavovat parametry BV zboží', 'hromadně nastavovat dodavatelské informace', 'hromadně měnit zažazení k TSP z ceníku', 'hromadně měnit zažazení k TSP z příjemky', 'hromadně nastavovat parametry INTRASTAT', 'hromadně měnit nastavení pro tisk', 'hromadně nastavovat receptury', and 'hromadně generovat a tisknout slevové EAN kódy'. A 'Uložit' button is at the bottom.

Jak vypadá nové rozhraní?



FUNKCE PLOVOUCÍHO FORMULÁŘE STATISTIK, KTERÁ UMOŽŇUJE PŘESUN FORMULÁŘE MIMO PLOCHU APLIKACE NA DALŠÍ MONITOR. ZVYŠUJE OPTIMALIZACI ROZLOŽENÍ KOMPONENT NA PRACOVNÍ PLOŠE PC

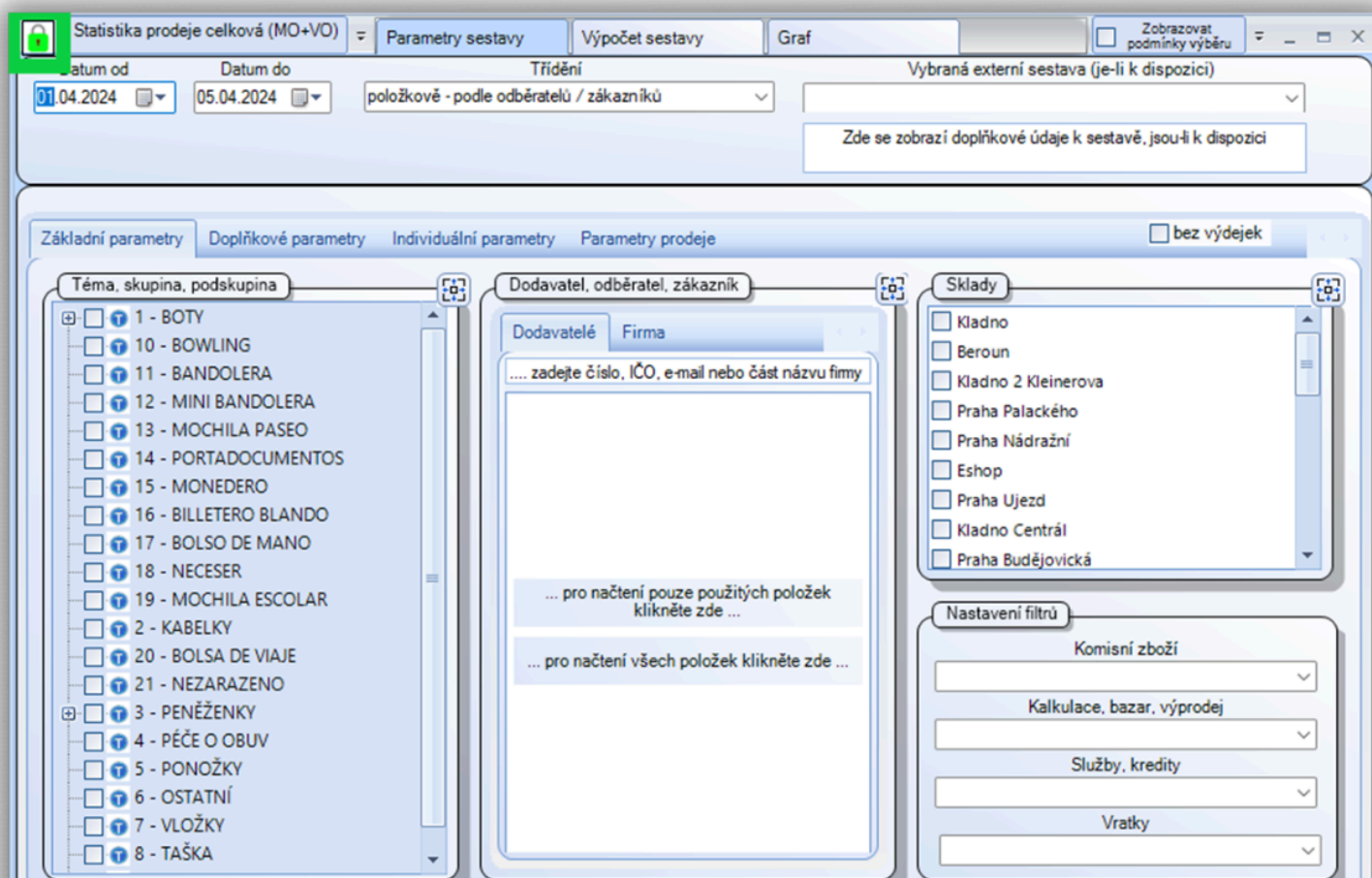

Jak vypadá nové rozhraní?



NOVÁ VÝBĚROVÁ KOMPONENTA DATUM ČAS – INTEGROVANÁ VE FORMULÁŘÍCH S POTŘEBOU NASTAVENÍ PŘESNÉHO ČASU ZAHÁJENÍ PLÁNOVANÉ OPERACE

Hromadné nastavení parametrů cenikových karet

Seznam vybraných položek

Kód zboží	Název zboží
-----------	-------------

Přidávání položek do seznamu

T-S-P Dodavatelé Zboží Uživatelské skupiny Další Sezóna Značka/výrobce Model

Téma, skupina, podskupina

- 1 - BOTY
- 10 - BOWLING
- 11 - BANDOLERA
- 12 - MINI BANDOLERA
- 13 - MOCHILA PASEO
- 14 - PORTADOCUMENTOS
- 15 - MONEDERO
- 16 - BILLETTERO BLANDO
- 17 - BOLSO DE MANO
- 18 - NECESER
- 19 - MOCHILA ESCOLAR
- 2 - KABELKY
- 20 - BOLSA DE VIAJE

Vložit do seznamu včetně neakt. pol.

Calendar and Time Picker:

duben 2024

p	ú	s	č	p	s	n
25	26	27	28	29	30	31
1	2	3	4	5	6	7
8	9	10	11	12	13	14
15	16	17	18	19	20	21
22	23	24	25	26	27	28
29	30	1	2	3	4	5

Hodiny

0:00	1:00	2:00	3:00
4:00	5:00	6:00	7:00
8:00	9:00	10:00	11:00
12:00	13:00	14:00	15:00
16:00	17:00	18:00	19:00
20:00	21:00	22:00	23:00

Minuty

:00	:05	:10	:15
:20	:25	:30	:35
:40	:45	:50	:55

Zaškrtnuté parametry zrušit

- Zákaz objednávání
- Kalkulovaná položka
- Uložení do umístění
- Povinná výrobní čísla
- Po vyprodání na všech skladech převést na neaktivní položku
- Neaktivní položka**

Komodita

Sezóna

Nastavit ihned vybrané parametry uv... **Zavřít**

Nastavit vybrané parametry později 05.04.2024 23:50

Jak vypadá nové rozhraní?



NOVÉ ROZHRANÍ PRO ADMINISTRACI FAKTUR VYDANÝCH

Seznam daňových dokladů - faktur a dobropisů

Práce s daňovým dokladem

Doklad (VS)	Datum	DUZP	Splatnost	Datum zaplacení
202400049	23.02.2024	23.02.2024	04.03.2024	
202400050	27.02.2024	27.02.2024	27.02.2024	
202400051	28.02.2024	28.02.2024	28.02.2024	
202400052	04.03.2024	04.03.2024	30.06.2024	
202400053	04.03.2024	04.03.2024	14.03.2024	
202400054	04.03.2024	04.03.2024	30.03.2024	
202400055	07.03.2024	07.03.2024	07.03.2024	
202400056	08.03.2024	08.03.2024	08.03.2024	
202400057	12.03.2024	12.03.2024	22.03.2024	
202400058	12.03.2024	12.03.2024	22.03.2024	

Text	Množství	MJ	Cena/MJ	AO	RP	Cena bez DPH	DPH	Cena s DPH
ARA 12-23130 black	4,000		1177,100	0,00	0,00	4 708,40	21	5 697,16
ARA 12-31802 black	4,000		1088,620	0,00	0,00	4 354,48	21	5 268,92
ARA 12-32440 schwarz, chilli	5,000		802,640	0,00	0,00	4 013,20	21	4 855,97
ARA 12-32440 schwarz, marrone	2,000		1003,300	0,00	0,00	2 006,60	21	2 427,99
ARA 12-39511 black	5,000		601,980	0,00	0,00	3 009,90	21	3 641,98

Součet dokladu			Základy		
Základ daně	Daň	Celkem	Základ daně	Daň	Celkem
bez DPH	0,00	0,00	snížená sazba DPH	0,00	0,00
snížená sazba DPH	0,00	0,00	základní sazba DPH	0,00	0,00
základní sazba DPH	18 092,59	3 799,43	třetí sazba DPH	0,00	0,00
třetí sazba DPH	0,00	0,00	celkem	0,00	0,00
celkem	18 092,59	3 799,43	Celkem za doklad		21 892,02

Stav dokladu vystavený

Jak vypadá nové rozhraní?



MOŽNOST PERSONALIZOVANÉHO NASTAVENÍ POČTU ZÁLOŽEK V CENÍKOVÉ KARTĚ. VÝSLEDKEM JE OPTIMALIZACE ZOBRAZENÍ POTŘEBNÝCH ÚDAJŮ O POLOŽCE

Moje nastavení

Strana 1 Strana 2 NextGen

Kontextové informace - ceník a sklad

zobrazovat kontextové informace
pokud kurzor není v pohybu déle než 2 s
zobrazovat po dobu 0 s

Kontextové informace - doklady

zobrazovat kontextové informace
pokud kurzor není v pohybu déle než 0 s
zobrazovat po dobu 0 s

Kontextové informace - číselníky

zobrazovat kontextové informace
pokud kurzor není v pohybu déle než 0 s
zobrazovat po dobu 0 s

Kontextové informace - ceník a přepravní

v kontextovém menu zobrazovat cenové hladiny	<input checked="" type="checkbox"/> 1 <input checked="" type="checkbox"/> 2 <input checked="" type="checkbox"/> 3 <input checked="" type="checkbox"/> 4 <input checked="" type="checkbox"/> 5	<input checked="" type="checkbox"/> 6 <input checked="" type="checkbox"/> 7 <input checked="" type="checkbox"/> 8 <input checked="" type="checkbox"/> 9 <input checked="" type="checkbox"/> 10	<input checked="" type="checkbox"/> 11 <input checked="" type="checkbox"/> 12 <input checked="" type="checkbox"/> 13 <input checked="" type="checkbox"/> 14 <input checked="" type="checkbox"/> 15
--	---	--	--

Kontextové informace - nápověda

zobrazovat kontextovou nápovědu
pokud kurzor není v pohybu déle než 5 s
zobrazovat po dobu 20 s

Objednávky internetové

při procházení zkopírovat KA e-mail aktuální položky do schránky Windows pro použití v externím progr...

Zobrazení grafického pozadí aplikace

nezobrazovat grafické pozadí

Na ceníkové kartě nezobrazovat záložky

- Prodejní ceny
- Ostatní ceny
- Barvy, velikosti, EAN
- Nastavení
- Na skladech
- Poznámky
- MJ, míry a váhy
- Promoakce a slevy
- Receptury
- Statistiky
- Ostatní
- Foto
- Parametry na skladech
- Přílohy
- e-Shop
- Sběrná karta
- Informuj mě
- EKOKOM

Uložit

Jak vypadá nové rozhraní?



ZRYCHLENÝ POHYB MEZI JEDNOTLIVÝMI ZÁLOŽKAMI CENÍKOVÉ KARTY PŘÍMÝM VÝBĚREM ZÁLOŽKY Z KONTEXTOVÉHO MENU

Karta zboží 2400040 - L 6871-094 WESTPORT DARK BROWN

Základní informace | Prodejní ceny | Ostatní ceny | Barvy, velikosti, EAN | Nastavení | Na skladech | Poznámky, související zboží | Míry, váhy

Název zboží
L 6871-094 WESTPORT DARK BROWN

Název zboží zkrácený

Název oro zahraničí

Kód zboží: 2400040 | ISBN

Téma, skupina, podskupina, sezóna, model, značka / výrobce

Téma: 1 BOTY | Změnit

Skupina

Podskupina

Značka / výrobce | Sezóna | Model

Dodavatelské informace

AAA OPRAVA DOSKLADNĚNÍ ODSKLADNĚNÍ

Dodavatelské označení | Název zboží dodavatele | Hlavní

L 6871-094 WESTPORT

Poslední NC	V cizí měně	Záruka	Dodací lhůta	Trvanlivost	Minimální trvanlivost	Země původu
470,00	0,00	0	0	0	0	

Dohodnutá cena na období platnost od - do

Tuzemská	Cizí	Měna	MJ	Jednotek v balení
0,00	0,00			0,00

Uložit

- Základní informace
- Prodejní ceny
- Ostatní ceny
- Barvy, velikosti, EAN
- Nastavení
- Na skladech
- Poznámky, související zboží
- Míry, váhy
- Promoce, slevy
- Receptura (kalkulace)
- Statistiky
- Ostatní info
- Fotografie
- Parametry na skladech
- Přílohy
- E-shop
- Informuj mě
- EKOKOM - obaly



Prémiové funkcionality datagridů pro snadné a interaktivní zpracovávání tabulkových záznamů

PLACENÝ BALÍČEK PRÉMIOVÝCH FUNKCIONALIT ZAHRNUJE PŘEDEVŠÍM INTEGRACI INTERAKTIVNÍCH NÁSTROJŮ PRO SNADNOU PRÁCI SE ZOBRAZOVANÝMI HODNOTAMI ZÁZNAMŮ (FILTROVÁNÍ, AGREGACE, PODMÍNĚNÉ FORMÁTOVÁNÍ, NATIVNÍ EXPORTY DO PROSTŘEDÍ XLS) ROZŠIŘUJÍCÍ MOŽNOSTI PRÁCE S TABULKOVÝMI ZÁZNAMY V CENÍKOVÝCH A SKLADOVÝCH SEZNAMECH, V SEZNAMECH PŘÍJEMEK, VÝDEJEK, DODACÍCH LISTŮ A NEBO OBJEDNÁVEK.



WinShop | SQL

Prémiové funkcionality datagridů pro snadné a interaktivní zpracování tabulkových záznamů

1. MODERNIZOVANÁ NÁSTROJOVÁ LIŠTA

Při inicializaci datagridu jsou aktivovány odpovídající záznamy. Se záznamy lze proto po načtení rychle a efektivně pracovat, zobrazovat je, agregovat a exportovat do přednastavených formátů. Nová nástrojová lišta obsahuje funkcionality, kterými lze data zpracovávat, trvale upravovat jejich vizuální vzhled a startovat navazující funkce a související nástroje.

2. SEKCE SDRUŽOVÁNÍ ZÁZNAMŮ

Je novým prvkem, do kterého lze přesouvat záhlaví vybraných sloupců, podle kterých je možné zobrazované záznamy seskupovat a sumarizovat. Agregáčnící pravidla umožňují přidávat a vytvářet přehledné vizualizace požadovaných informací.

Interní číslo	Doklad (VS)	Faktura	Čas	Číslo dodavatele	NC celkem	NC s DPH celkem	Položek celkem	Množství celkem	Z toho dodatečné náklady	Číslo objednávky	Sklad	Typ platby	Stav	Poznámka
Datum: 16.03.2024 0:00:00														
2402866	r.011954id2460...		08.52	D000301	-921.50	-921.50	1	-1.000	0.00 0		300		Naskladně	převodka 240553
Datum: 02.04.2024 0:00:00														
2403295	r2400044id2460...		15.39	D000301	-630.50	-630.50	1	-1.000	0.00 0		018		Naskladně	
Datum: 05.04.2024 0:00:00														
2403361			11.04	D000301	26 950.62	26 950.62	37	41.000	0.00 0		001		Naskladně	
2403366			12.58	D000301	31 306.54	31 306.54	40	51.000	0.00 0		011		Naskladně	
2403367			12.56	D000301	23 005.01	23 005.01	29	39.000	0.00 0		008		Naskladně	
2403368			13.37	D000301	32 825.75	32 825.75	41	53.000	0.00 0		002		Naskladně	
2403369			14.03	D000301	29 957.01	29 957.01	39	49.000	0.00 0		004		Naskladně	
2403374			14.13	D000301	18 902.25	18 902.25	23	31.000	0.00 0		017		Naskladně	
2403385			15.03	D000301	27 223.41	27 223.41	38	43.000	0.00 0		018		Naskladně	
2403387			16.10	D000301	555.61	555.61	1	1.000	0.00 0		011		Naskladně	
					190726.20	190726.20		308.000						

Prémiové funkcionality datagridů pro snadné a interaktivní zpracování tabulkových záznamů

3. EXPORTY DO VYBRANÝCH DATOVÝCH FORMÁTŮ

Novou formu zaznamenal rovněž exportní nástroj, především export do XLS. Pro účely pohodlnějšího zpracování exportovaných dat byl integrován nativní XLS tabulkový procesor, ve kterém lze pokračovat v práci s vybranými daty. Data se do nativního XLS tabulkového procesoru exportují ve formátovaném tvaru a odpovídají nastavení z datagridu. Nativní XLS tabulkový procesor vyžaduje dostatek operační paměti a ideálně 64 bitovou aplikaci.

1. Export do tabulky
2. Filtry
3. Export do XLS
4. Stav
5. Data rows
6. Filtry

Interní číslo	Doklad (VS)	Faktura	Číslo	Číslo dodavatele	Dodavatel	NC celkem	NC s DPH celkem	Původní celkem	Množství celkem	Z toho dodatečné náklady	Číslo objednávky	Sklad	Typ platby	Stav	Průběžná
Datum: 16.03.2024 0:00:00															
2402866	+01195442461		08.02	D000301	WEL s.r.o.	-921.50	-921.50	1	-1.000	0.00 0		300		Nezaplaceno	placenka 240553
Datum: 02.04.2024 0:00:00															
2403295	+240004442461		15.09	D000301	WEL s.r.o.	-430.50	-430.50	1	-1.000	0.00 0		018		Nezaplaceno	
Datum: 05.04.2024 0:00:00															
2403361			11.04	D000301	WEL s.r.o.	26 950.62	26 950.62	37	41.000	0.00 0		001		Nezaplaceno	
2403366			12.58	D000301	WEL s.r.o.	31 306.54	31 306.54	40	61.000	0.00 0		011		Nezaplaceno	
2403367			12.56	D000301	WEL s.r.o.	23 005.01	23 005.01	29	39.000	0.00 0		008		Nezaplaceno	
2403368			13.37	D000301	WEL s.r.o.	32 825.75	32 825.75	41	53.000	0.00 0		002		Nezaplaceno	
2403369			14.03	D000301	WEL s.r.o.	29 957.01	29 957.01	39	49.000	0.00 0		004		Nezaplaceno	
2403374			14.13	D000301	WEL s.r.o.	18 902.25	18 902.25	23	31.000	0.00 0		017		Nezaplaceno	
2403385			15.03	D000301	WEL s.r.o.	27 223.41	27 223.41	38	43.000	0.00 0		018		Nezaplaceno	
2403387			16.10	D000301	WEL s.r.o.	555.61	555.61	1	1.000	0.00 0		011		Nezaplaceno	
						190726.20	190726.20		308.000						

Prémiové funkcionality datagridů pro snadné a interaktivní zpracování tabulkových záznamů



4. NOVÉ FILTRAČNÍ METODY

Velmi efektivním nástrojem pro interaktivní filtraci zobrazovaných dat jsou kolekce nových filtrů, kterými je možné upravovat rozložení zobrazovaných dat pomocí zapsaných podmínek.

Lze vybírat (dle datových typů) mezi mnoha matematickými i textovými podmínkami a vzájemně je kombinovat. Výsledek pak odpovídá požadavkům uživatele a lze jej následně v seznamu záznamů dále zpracovávat.

Množství celkem	Z toho dodatečné náklady	Číslo
Je roven:	Je roven:	Je roven:
	<input type="checkbox"/> Bez filtru	
	<input checked="" type="checkbox"/> Rovná se	
	<input type="checkbox"/> Není rovno	
-1,	<input type="checkbox"/> Větší než	
-1,	<input type="checkbox"/> Menší než	
	<input type="checkbox"/> Větší nebo rovno	
-1,	<input type="checkbox"/> Menší nebo rovno	
-1,	<input type="checkbox"/> Je null	
	<input type="checkbox"/> Není null	
41,	<input type="checkbox"/> Od-do	
51,	<input type="checkbox"/> Není mezi	
39,	<input type="checkbox"/> Vlastní	
53.000	0,00 0	

Poznámka	Vyti sk...	Provedeno dne
Obsahuje:	<input type="checkbox"/> Je roven:	
	<input type="checkbox"/> Bez filtru	
	<input checked="" type="checkbox"/> Obsahuje	
	<input type="checkbox"/> Neobsahuje	
	<input type="checkbox"/> Začíná na	24
převodka 2405553	<input type="checkbox"/> Končí na	
	<input type="checkbox"/> Rovná se	
	<input type="checkbox"/> Není rovno	24
	<input type="checkbox"/> Je null	
	<input type="checkbox"/> Není null	
	<input type="checkbox"/> Vlastní	24
	<input type="checkbox"/>	05.04.2024
	<input type="checkbox"/>	05.04.2024

Prémiové funkcionality datagridů pro snadné a interaktivní zpracovávání tabulkových záznamů

5. LIŠTA MEZISOUČTŮ

Je doplňkem nástroje pro sdružování a agregace záznamů. Pro každou úroveň sdružení poskytuje sumarizaci relevantních číselných údajů.

Dodavatel: GANT									
2401363	č.f.2302240033		09.02.2024	10:09	D000244	47 080,00	47 080,00	5	40,000
2402086	r.2082/d.40400		29.02.2024	10:08	D000244	-860,60	-860,60	1	-1,000
2402111	č.f.2361240246		29.02.2024	14:00	D000244	20 640,00	20 640,00	2	16,000
2403229			27.03.2024	11:46	D000244	40 460,00	40 460,00	6	48,000
2403247			28.03.2024	11:22	D000244	5 780,00	5 780,00	1	8,000
2403248			28.03.2024	11:24	D000244	24 294,51	24 294,51	3	24,000
2403320	f.č.2361240426		03.04.2024	14:07	D000244	9 920,00	9 920,00	2	16,000
2403321			03.04.2024	14:13	D000244	9 295,00	9 295,00	2	14,000
						156608,91	156608,91		165,000

6. ROZŠÍŘENÝ VYHLEDÁVAČ V ZÁZNAMECH

Moderní funkcionalita, která zrychlí vyhledávání v zobrazených záznamech, je pole sdruženého vyhledávání. Do tohoto pole může obsluha zapisovat hledaný řetězec a v nastavení lze určit, ve kterých polích bude hledaný řetězec prověřován. Součástí nastavení vyhledávání je i možnost volby rozlišování malých a velkých písmen hledaných textů a startovací pozice vyhledávání.

13

Podmíněné formátování obsahu, řazení a fixace sloupců



TATO SKUPINA FUNKCIONALIT JE ROVNĚŽ SOUČÁSTÍ DOPLŇKOVÝCH VLASTNOSTÍ NOVÝCH DATAGRIDŮ. ŠPOLEČNĚ S OSTATNÍMI FUNKCEMI POMÁHÁ LEPŠÍ ČITELNOSTI ZOBRAZOVANÝCH ZÁZNAMŮ, UMOŽŇUJE LÉPE VIZUALIZOVAT A VYHODNOCOVAT ZOBRAZOVANÉ ZÁZNAMY.

1. ŘAZENÍ ZÁZNAMŮ

Umožňuje řadit záznamy v pořadí dle požadovaných vlastností. Při řazení lze volit mezi vzestupným a sestupným principem nejen pomocí volby v kontextovém menu, ale i DBL Click na záhlaví požadovaného sloupce.

	Interní číslo	Doklad (VS)	Faktura	Datum	Čas	Číslo dodavatele	NC	NC s DPH	...
	Je ro...	Obsahuje:	Obsahu...	Je ro...	J	Obsahuje:	Je ro...		

Sem napište hledaný výraz

▼ Dodavatel: DOOPLER - CZ

▼ Dodavatel: FAMITO spol.s.r.o.

▼ Dodavatel: GABOR

▲ Dodavatel: GANT

- Seřadit vzestupně
- Seřadit sestupně
- Smazat řazení
- Podmíněné formátování
- Seskupit podle tohoto sloupce
- Výběr sloupců k zobrazení
- Skrýt sloupec
- Stav připnutí
- Prizpůsobit sloupec

Podmíněné formátování obsahu, řazení a fixace sloupců



2. FIXACE SLOUPCŮ

Volbou Stav připnutí lze nastavit fixaci sloupce Doprava nebo Doleva. Tím dojde k fixování sloupce při posouvání zobrazovanými údaji a tím ke zvýšení přehlednosti zobrazovaných dat.

Dodavatel	Interní číslo	Doklad (VS)	Faktura	Datum	Čas	Číslo dodavatele	NC celkem
Obsahuje:	Je ro...	Obsahuje:	Obsahu...	Je ro...	J	Obsahuje:	Je roven:
Sem napište hledaný výraz							
RIEKER Bohemia s.r.o.	2401270	r0100594/d62568		08.02.2024	09:11	D000154	-696,00
RIEKER Bohemia s.r.o.	2401271	č.f.12402928		08.02.2024	09:18	D000154	7 175,00
RIEKER Bohemia s.r.o.	2401272	č.f.12402978		08.02.2024	09:19	D000154	8 856,00
RIEKER Bohemia s.r.o.	2401273	č.f. 12402329		08.02.2024	09:21	D000154	7 872,00
RIEKER Bohemia s.r.o.	2401274	ř 12403052		08.02.2024	09:27	D000154	8 692,00
RIEKER Bohemia s.r.o.	2401275			08.02.2024	09:27	D000154	-777,60
RIEKER Bohemia s.r.o.	2401276	ř 12402970		08.02.2024	09:28	D000154	8 610,00
RIEKER Bohemia s.r.o.	2401277	ř 12402331		08.02.2024	09:29	D000154	6 560,00
RIEKER Bohemia s.r.o.	2401278	ř 12402970		08.02.2024	09:31	D000154	10 627,20
RIEKER Bohemia s.r.o.	2401279	ř 12402989		08.02.2024	09:32	D000154	9 003,60
RIEKER Bohemia s.r.o.	2401280	ř 12402989		08.02.2024	09:33	D000154	8 462,40
RIEKER Bohemia s.r.o.	2401281	ř 12402980		08.02.2024	09:34	D000154	6 974,10
RIEKER Bohemia s.r.o.	2401282	r0189076/d2240...		08.02.2024	09:37	D000154	-10 500,00
RIEKER Bohemia s.r.o.	2401283	r0189080/d2240...		08.02.2024	09:40	D000154	-1 093,50

Podmíněné formátování obsahu, řazení a fixace sloupců



3. PODMÍNĚNÉ FORMÁTOVÁNÍ TEXTU

Tato funkcionální umožňuje uživatelsky upravit vzhled zobrazovaných údajů. Nastavení podmínek zahrnuje různé matematické nebo textové vztahy a následné formátování obsahu (formátu nebo barvy obsahu záznamů). Tímto lze výrazně zpřehlednit seznamy údajů, například v uvedeném příkladu odlišení záporných dokladů v seznamu dodavatelských faktur.

Dodavatel	Interní číslo	Doklad (VS)	Faktura	Datum	Čas	Číslo dodavatele	NC celkem
Obsahuje:	Je ro...	Obsahuje:	Obsahu...	Je ro...	J	Obsahuje:	Je roven:
Sem napište hledaný výraz							
RIEKER Bohemia s.r.o.	2401270	r0100594/d62568		08.02.2024	09:11	D000154	-696.00
RIEKER Bohemia s.r.o.	2401271	č.f.12402928		08.02.2024	09:18	D000154	7 175,00
RIEKER Bohemia s.r.o.	2401272	č.f.12402978		08.02.2024	09:19	D000154	8 856,00
	2401273	č.f. 12402329		08.02.2024	09:21	D000154	7 872,00
	2401274	fč 12403052		08.02.2024	09:27	D000154	8 692,00
	2401275			08.02.2024	09:27	D000154	-777,60
	2401276	fč 12402970		08.02.2024	09:28	D000154	8 610,00
	2401277	fč 12402331		08.02.2024	09:29	D000154	6 560,00
	2401278	fč 12402970		08.02.2024	09:31	D000154	10 627,20
	2401279	fč 12402989		08.02.2024	09:32	D000154	9 003,60
	2401280	fč 12402989		08.02.2024	09:33	D000154	8 462,40
	2401281	fč 12402980		08.02.2024	09:34	D000154	6 974,10
	2401282	r0189076/d2240...		08.02.2024	09:37	D000154	-10 500,00
	2401283	r0189080/d2240...		08.02.2024	09:40	D000154	-1 093,50

Nastavení podmíněného formátování

Pravidla

Přidat nové pravidlo Odebrat

Zobrazení vratek

Název pravidla
Zobrazení vratek

Pravidlo platí pro Seřadit sloupce podle abecedy

NC celkem (ColumnCELK_NC)

Formátovat jen buňky, které

Podmínka

Výraz

Hodnota buňky
je menší než [Hodnota1]

Hodnota 1: 0 Hodnota 2:

Formát

Povoleno

Font buňky: Microsoft Sans Serif

Font řádku tabulky: Microsoft Sans Serif

BarvaTextuřádku: 241; 19; 19

BarvaPozadířádku:

BarvaTextuBuňky: 245; 8; 8

Použít toto formátování na celý řádek

Použít toto formátování pokud je řádek vybrán

OK Zrušit Použít



WinShop
SOFTWARE

Pro **informace** o cenové nabídce **kontaktujte** naše obchodní oddělení na e-mailu **bohac@winshop.cz**

